ОПИСАНИЕ МЕСТОПОЛОЖЕНИЯ ГРАНИЦ

д. Задня Лутенского сельского поселения Клетнянского района Брянской области

(наименование объекта местоположение границ, которого описано (далее - объект)

Раздел 1

Сведения об объекте		
№ п/п	Характеристики объекта	Описание характеристик
1	2	3
1	Местоположение объекта	*Брянская область, р-н Клетнянский, с/п Лутенское, п Задня*
2	Площадь объекта ± величина погрешности определения площади (Р ± Дельта Р)	*189064кв.м. ± 152кв.м.*
3	Иные характеристики объекта	-

Раздел 2

Сведения о местоположении границ объекта					
1. Система координат *МСК-32, зона 1*					
2. Сведения о характерных точках границ объекта					
Обозначение характерных точек границ	Координаты, м		Метод определения координат характерной точки	Средняя квадратическая погрешность положения характерной точки (Mt), м	Описание обозначения точки на местности (при наличии)
	X	Y			
1	2	3	4	5	6
1	*524280,63*	*1293437,76*	*Картометрический метод*	*0,10*	-
2	*524228,57*	*1293439,54*	*Картометрический метод*	*0,10*	-
3	*524214,59*	*1293404,48*	*Картометрический метод*	*0,10*	-
4	*524194,04*	*1293400,08*	*Картометрический метод*	*0,10*	-
5	*524164,28*	*1293408,72*	*Картометрический метод*	*0,10*	-
6	*524133,68*	*1293393,62*	*Картометрический метод*	*0,10*	-
7	*524127,83*	*1293378,15*	*Картометрический метод*	*0,10*	-
8	*524128,96*	*1293347,88*	*Картометрический метод*	*0,10*	-
9	*524108,99*	*1293320,45*	*Картометрический метод*	*0,10*	-
10	*524086,35*	*1293335,17*	*Картометрический метод*	*0,10*	-
11	*524059,69*	*1293363,32*	*Картометрический метод*	*0,10*	-
12	*524028,70*	*1293381,52*	*Картометрический метод*	*0,10*	-
13	*523997,81*	*1293417,09*	*Картометрический метод*	*0,10*	-
14	*523976,01*	*1293450,93*	*Картометрический метод*	*0,10*	-
15	*523955,83*	*1293440,16*	*Картометрический метод*	*0,10*	-
16	*523950,47*	*1293435,79*	*Картометрический метод*	*0,10*	-
17	*524092,32*	*1293226,54*	*Картометрический метод*	*0,10*	-
18	*524078,77*	*1293215,55*	*Картометрический метод*	*0,10*	-
19	*524102,39*	*1293181,62*	*Картометрический метод*	*0,10*	-
20	*524084,35*	*1293174,23*	*Картометрический метод*	*0,10*	-
21	*524078,92*	*1293167,09*	*Картометрический метод*	*0,10*	-
22	*524075,77*	*1293111,80*	*Картометрический метод*	*0,10*	-
23	*524085,27*	*1292985,91*	*Картометрический метод*	*0,10*	-
24	*524095,90*	*1292919,38*	*Картометрический метод*	*0,10*	-
25	*524108,68*	*1292870,04*	*Картометрический метод*	*0,10*	-
26	*524135,62*	*1292817,80*	*Картометрический метод*	*0,10*	-
27	*524150,63*	*1292784,85*	*Картометрический метод*	*0,10*	-
28	*524162,50*	*1292801,07*	*Картометрический метод*	*0,10*	-
29	*524200,10*	*1292754,57*	*Картометрический метод*	*0,10*	-
30	*524238,86*	*1292854,77*	*Картометрический метод*	*0,10*	-
31	*524276,76*	*1292935,12*	*Картометрический метод*	*0,10*	-
32	*524311,14*	*1293023,59*	*Картометрический метод*	*0,10*	-
33	*524372,04*	*1293124,30*	*Картометрический метод*	*0,10*	-
34	*524424,73*	*1293207,15*	*Картометрический метод*	*0,10*	-
35	*524459,28*	*1293268,34*	*Картометрический метод*	*0,10*	-
36	*524487,68*	*1293348,97*	*Картометрический метод*	*0,10*	-
37	*524492,50*	*1293397,55*	*Картометрический метод*	*0,10*	-
38	*524492,63*	*1293424,96*	*Картометрический метод*	*0,10*	-
39	*524490,11*	*1293432,69*	*Картометрический метод*	*0,10*	-
40	*524487,65*	*1293469,97*	*Картометрический метод*	*0,10*	-
41	*524475,12*	*1293477,53*	*Картометрический метод*	*0,10*	-
42	*524414,09*	*1293482,73*	*Картометрический метод*	*0,10*	-
43	*524414,69*	*1293533,40*	*Картометрический метод*	*0,10*	-
44	*524402,55*	*1293538,45*	*Картометрический метод*	*0,10*	-
45	*524377,73*	*1293518,42*	*Картометрический метод*	*0,10*	-
46	*524351,72*	*1293488,47*	*Картометрический метод*	*0,10*	-
47	*524318,09*	*1293458,62*	*Картометрический метод*	*0,10*	-

Сведения о местоположении границ объекта					
48	*524300,91*	*1293437,52*	*Картометрический метод*	*0,10*	-
1	*524280,63*	*1293437,76*	*Картометрический метод*	*0,10*	-

3. Сведения о характерных точках части (частей) границы объекта

Обозначение характерных точек части границы	Координаты, м		Метод определения координат характерной точки	Средняя квадратическая погрешность положения характерной точки (Mt), м	Описание обозначения точки на местности (при наличии)
	X	Y			
1	2	3	4	5	6
Часть № -					
-	-	-	-	-	-

Раздел 3

План границ объекта

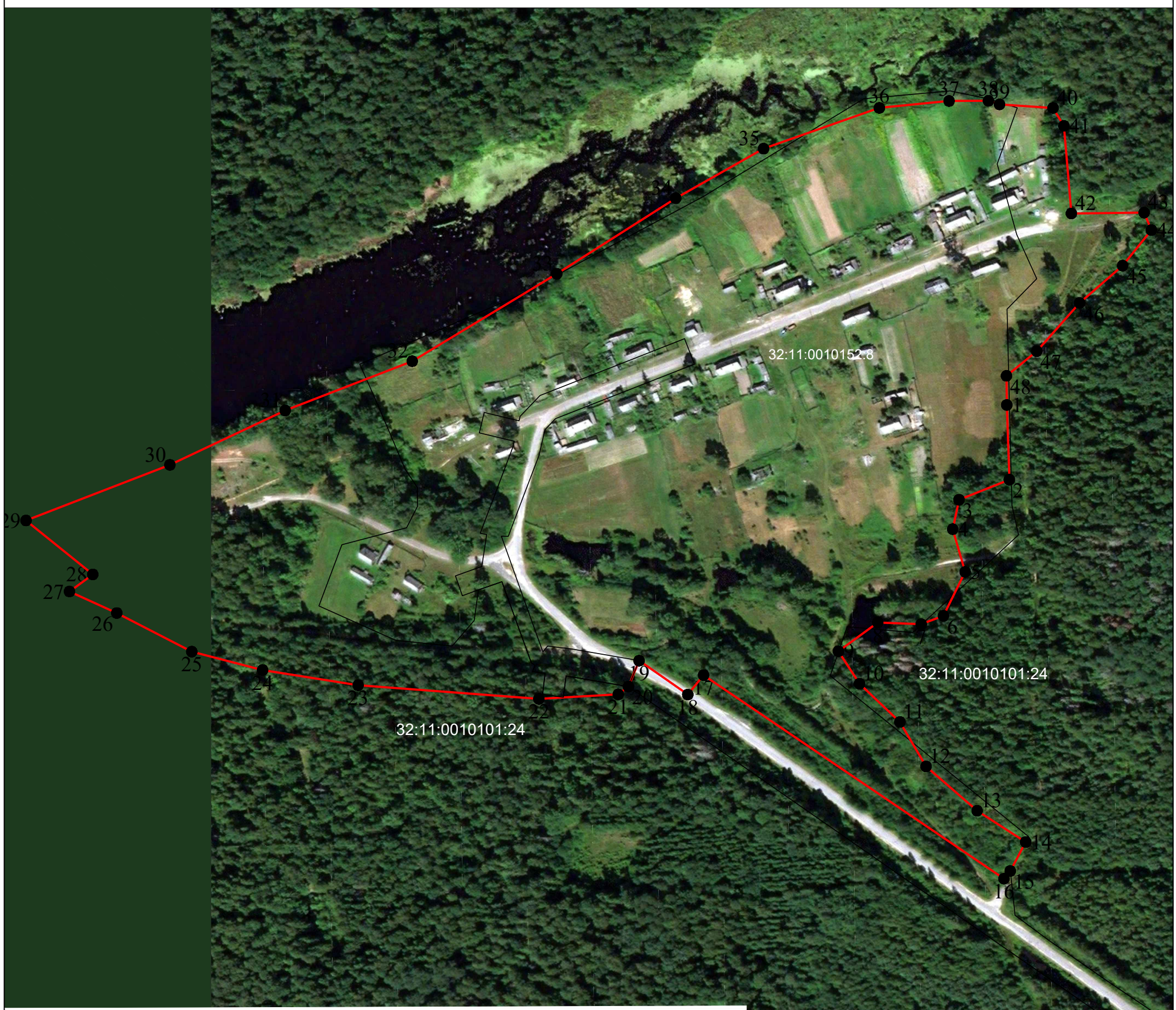

Используемые условные знаки и обозначения:

1 Новая точка границы п. Задня

Новая граница п. Задня

67:18:0060202:619 Границы земельных участков

Масштаб 1:3000